COME REALIZZARE UN

CAMBIAMENTO GLOBALE?

Riflessioni dal forum CIDSE sul cambiamento globale
(Lovanio, 17-18 aprile 2018)

LE CRISI GLOBALI SONO

INTERCONNESSE

E NECESSITANO RISPOSTE **INTEGRATE**

PER REALIZZARE UN

VERO CAMBIAMENTO...

DOBBIAMO AFFRONTARE GLI SQUILIBRI DI POTERE E CREARE SPAZI IN MODO CHE COLORO CHE SONO COLPITI PIÙ DIRETTAMENTE SIANO AL CENTRO DEL PROCESSO DI CAMBIAMENTO.

IN QUANTO AGENZIE DI SVILUPPO SOCIALE DOBBIAMO IMPEGNARCI IN COLLABORAZIONI E ALLEANZE CHE SIANO DI NATURA REALMENTE INCLUSIVA E PARITARIA.

È IMPORTANTE SOSTENERE I MOVIMENTI SOCIALI, AMPLIFICARE LE LORO VOCI E DIFENDERLI DA VIOLENZA E CRIMINALIZZAZIONE.

DOVREMMO CAMBIARE LA NOSTRA MENTALITÀ, SENTIRCI UN TUTT'UNO CON LA NATURA E RISPETTARE IL NOSTRO **PIANETA** IN OGNI MODO.

DOVREMMO RICONSIDERARE LE NOSTRE CULTURE ORGANIZZATIVE: PRESTARE ATTENZIONE AI COMPORTAMENTI IN UFFICIO, ALLE SUE STRUTTURE E ALL'IMPRONTA ECOLOGICA CHE PRODUCONO. IL CAMBIAMENTO COMINCIA DA NOI!

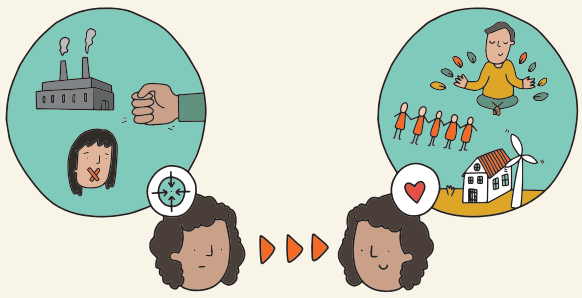

IL MODO IN CUI DESCRIVIAMO IL NOSTRO PIANETA E LA SOCIETÀ IN CUI VIVIAMO CONDIZIONA LA NOSTRA PERCEZIONE. ABBIAMO BISOGNO DI NUOVI IMMAGINARI E DI STORIE CHE SERVANO COME TERRA FERTILE PER IL CAMBIAMENTO.

CIDSE
insieme per la giustizia globale